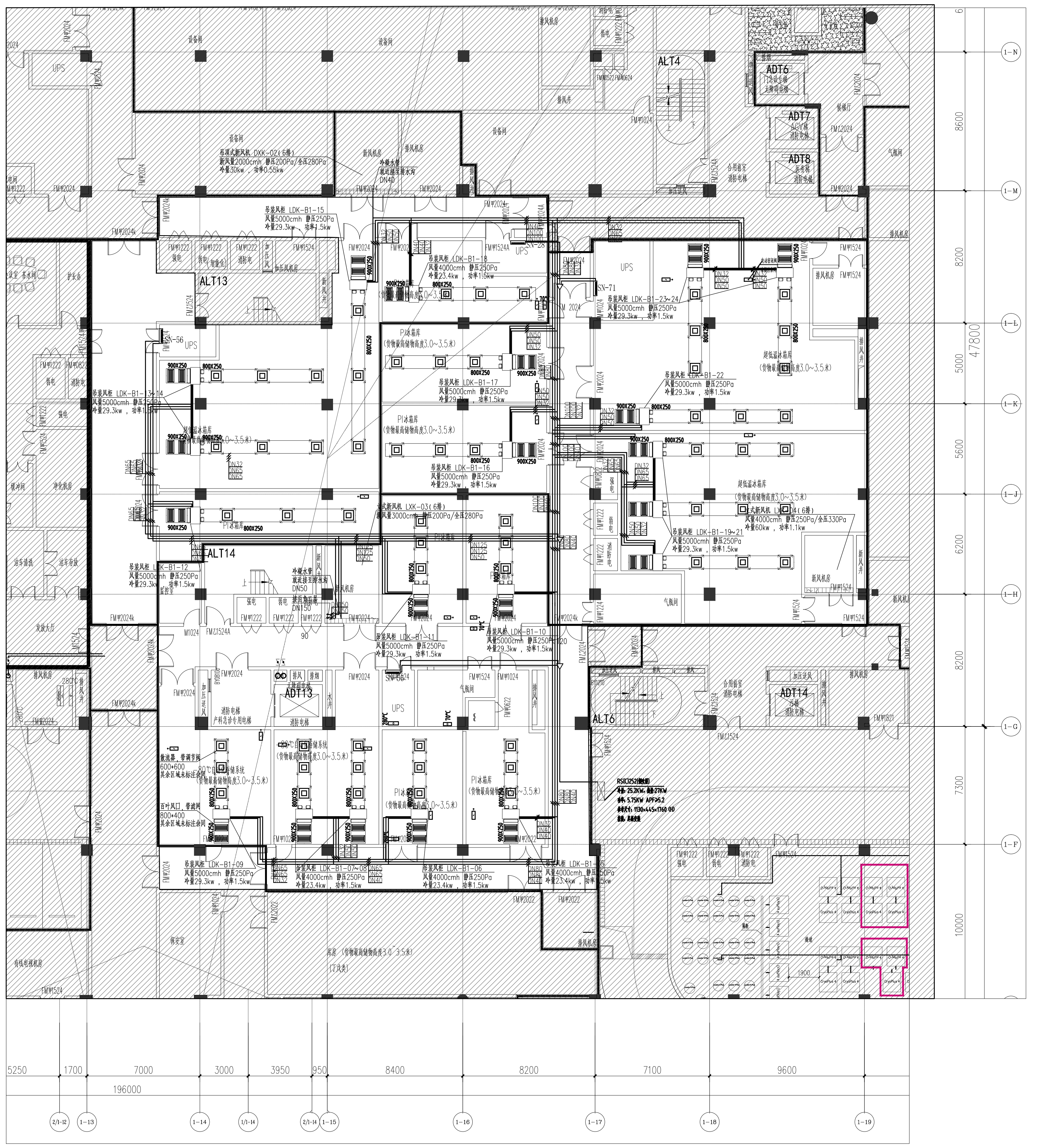

地下一层冰箱库暖通改造管道平面 1:150

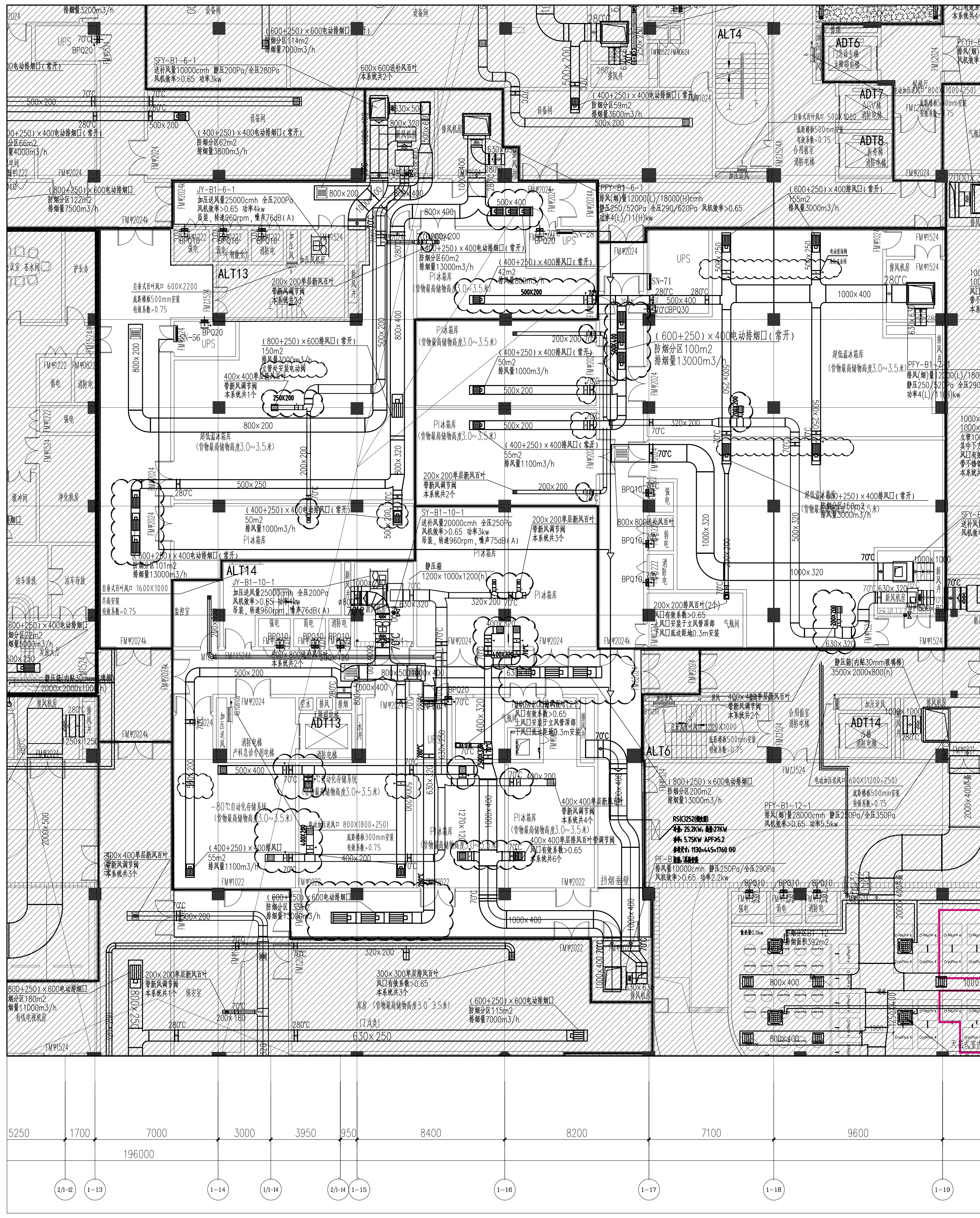

地下一层冰箱库暖通风管平面 1:150

具体修改内容详见云线范围

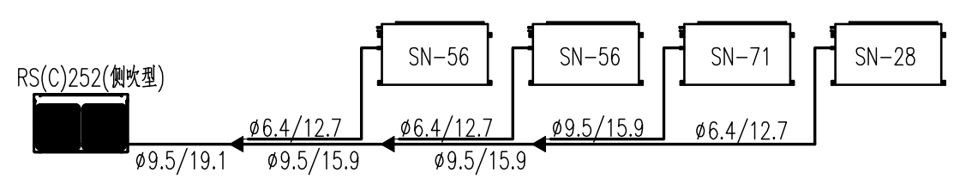

注：每台室外机用信号线RVVP3x1.5/MT20与冷凝铜管一起引到室内机

专业会签区
Countersignature of Disciplines

总　图 Plan		
建　筑 Arch.		
结　构 Stru.		
给排水 W.S.D.		
暖　通 H.V.A.C.		
强　电 Strong Elec.		
弱　电 Weak Elec.		
人　防 C.A.D.		

版本号 Mark	日期 Date	修改内容 Description

广州市城市规划勘测设计研究院
GUANGZHOU URBAN PLANNING
DESIGN & SURVEY RESEARCH INSTITUTE
www.gzpi.com.cn
地址：广州市建设大马路10号珠江规划大厦

□城乡规划编制证书号:甲级 [建]城规编(141196)
□建筑工程专业设计证书号:甲级 A144000133
□市政行业(给水工程、排水工程、道路工程、桥梁工程)专业设计证书号:甲级 A144000133
□风景园林工程设计专项证书号:甲级 A144000133
□工程勘察综合类证书号: 甲级 B144000133

注册师签章区

项目负责人 Proj.Dir.	胡展鸿 黎 明	
审　定 Approve	刘汉华	
审　核 Review	李 刚	
初审/校对 Check	吴哲豪	
专业负责人 Discipline Dir.	张湘辉	
设　计 Design	梁志豪	
制　图 Drawer		

建设单位 Client	广州医科大学附属妇女儿童医疗中心
工程名称 Project	广州医科大学附属妇女儿童医疗中心增城院区负一层PI冰箱库、超低温冰箱库空调、电插位安装项目
图纸名称 Title	地下一层暖通改造平面
设计阶段 Drawing Status	施工图

设计部门 Department	建筑一所	工程编号 Project No.	2024设11002A
专业 Discipline	空调	图号 Drawing No.	N-05
版本 Rev.	A	日期 Date	2024.05.09
电子文件名 File Name			

版权所有，未经授权，不得复制。
ALL RIGHTS RESERVED.