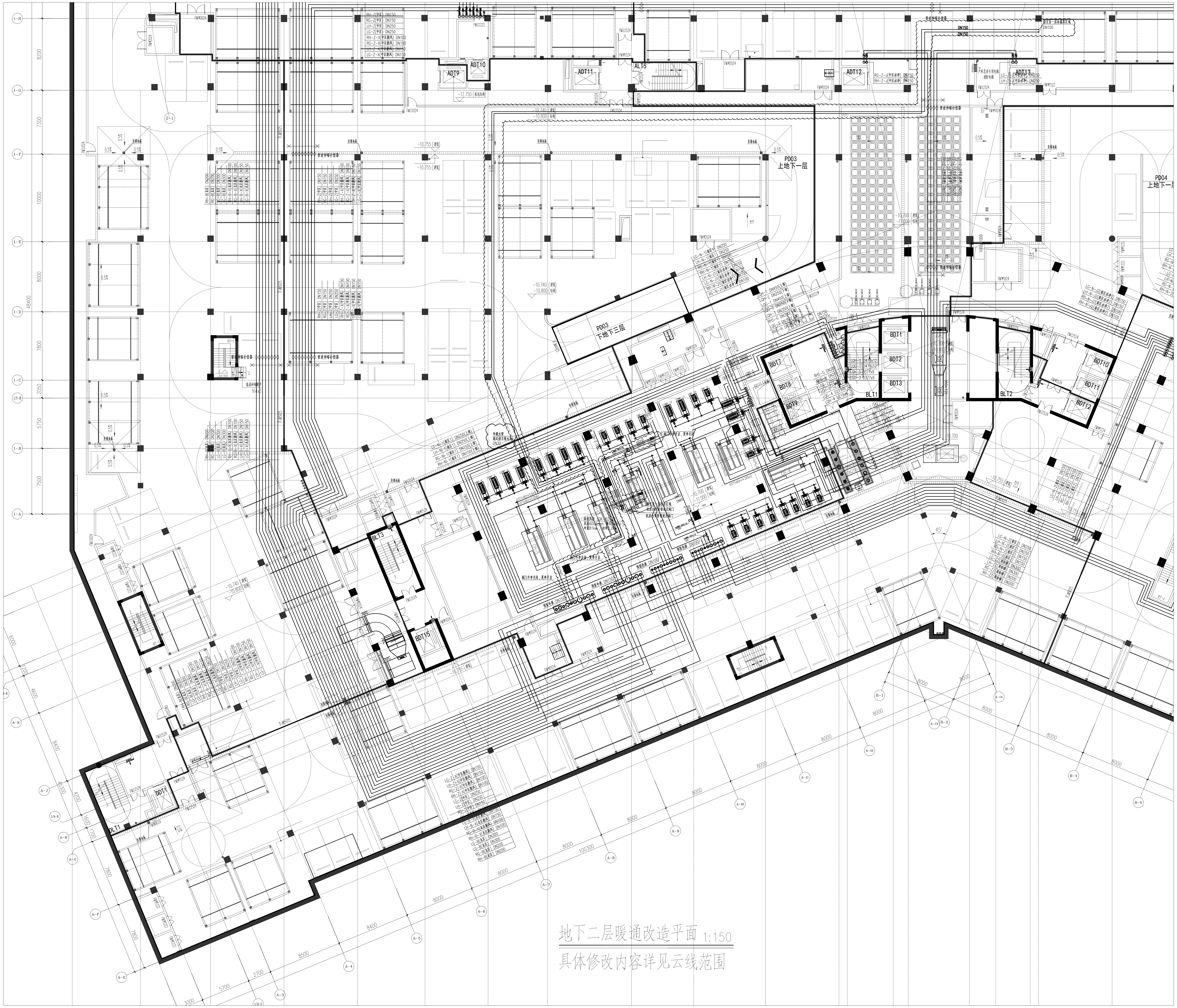
1-H
1-G
1-F
1-E
1-D
1-C
1/1-B
1-B
1-A
A-K
A-J
1/A-H
A-H
A-G
A-F
A-E
A-5
A-6
A-7
A-8
A-9
A-10
A-11
A-12
A-13
B-1
B-2
B-3
B-4
B-5
8200
7300
10000
8000
48400
7800
2050
5750
7500
8000
100300
ADT9
ADT10
ADT11
ALT5
ADT12
ADT13
PD03
上地下一层
PD04
上地下一层
PD03
下地下三层
BDT1
BDT2
BDT3
BDT7
BDT8
BDT9
BLT1
BLT2
BDT10
BDT11
BDT12
BLT3
BDT15
BDT7
BLT1
45°
DN150
DN150
0.5%

地下二层暖通改造平面 1:150

具体修改内容详见云线范围

专业会签区
Countersignature of Disciplines

总图 Plan		
建筑 Arch.		
结构 Stru.		
给排水 W.S.D.		
暖通 H.V.A.C.		
强电 Strong Elec.		
弱电 Weak Elec.		
人防 C.A.D.		

版本号 Mark	日期 Date	修改内容 Description

广州市城市规划勘测设计研究院
GUANGZHOU URBAN PLANNING
DESIGN & SURVEY RESEARCH INSTITUTE
www.gzpi.com.cn
地址：广州市建设大马路10号珠江规划大厦

☐城乡规划编制证书号:甲级 [建]城规编(141196)

☐建筑工程专业设计证书号:甲级 A144000133

☐市政行业(给水工程、排水工程、道路工程、桥梁工程)专业设计证书号:甲级 A144000133

☐风景园林工程设计专项证书号:甲级 A144000133

☐工程勘察综合类证书号: 甲级 B144000133

注册师签章区

项目负责人 Proj.Dir.	胡展鸿	
	黎明	
审定 Approve	刘汉华	
审核 Review	李刚	
初审/校对 Check	吴哲豪	
专业负责人 Discipline Dir.	张湘辉	
设计 Design	梁志豪	
制图 Drawer		

建设单位 Client	广州医科大学附属妇女儿童医疗中心		
工程名称 Project	广州医科大学附属妇女儿童医疗中心增城院区负一层P1冰箱库、超低温冰箱库空调、电插位安装项目		
图纸名称 Title	地下二层暖通改造平面		
设计阶段 Drawing Status	施工图		
设计部门 Department	建筑一所	工程编号 Project No.	2024设11002A
专业 Discipline	空调	图号 Drawing No.	N-04
版本 Rev.	A	日期 Date	2024.05.09
电子文件名 File Name			

版权所有，未经授权，不得复制。
ALL RIGHTS RESERVED.